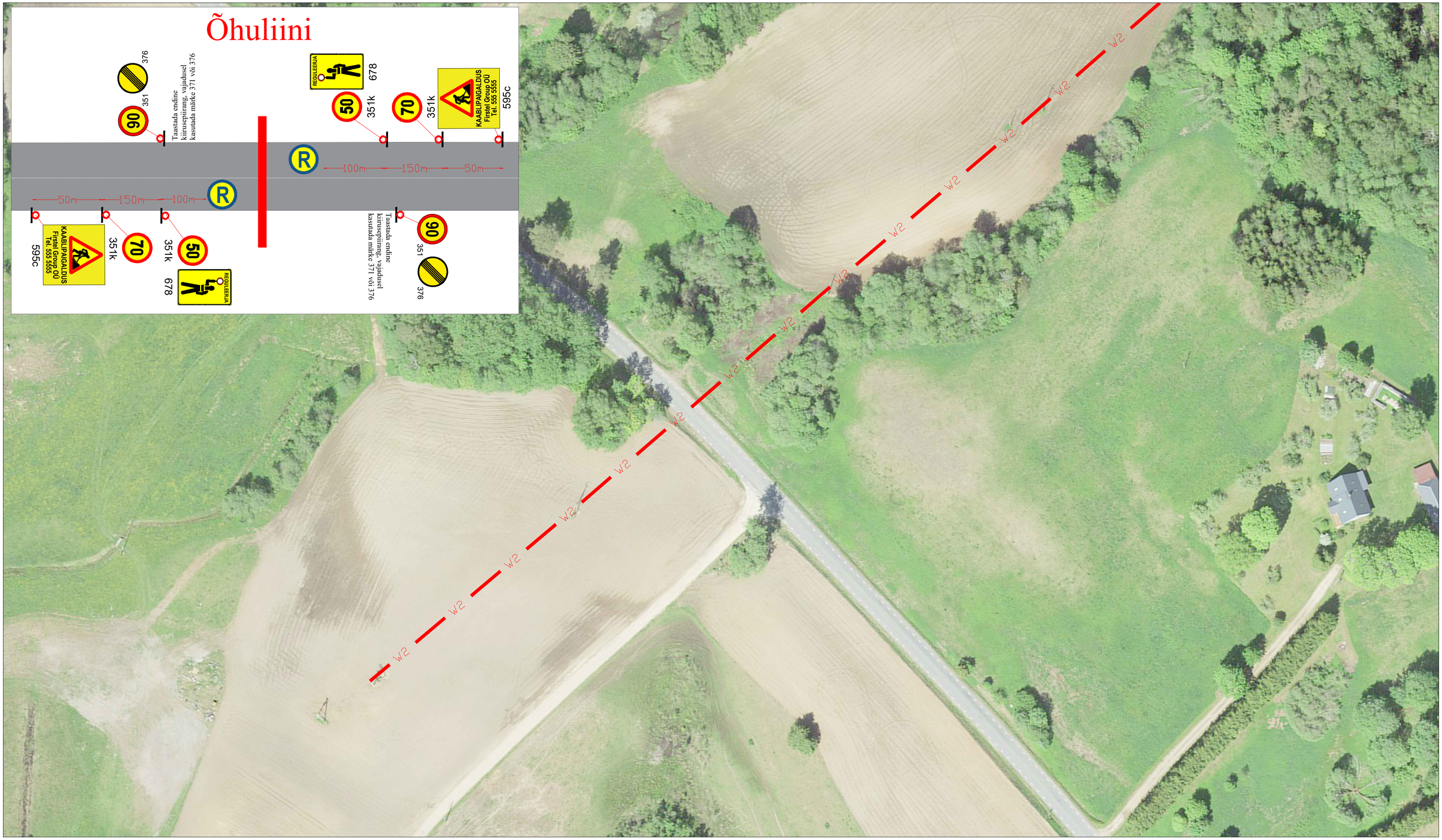


**Märkused:**

1. Muud olemasolevad liiklusmärgid, mis lähevad vastuollu antud ajutise ehitusaegse liiklusskeemiga, tuleb kinni katta.
2. Vajadusel korrigeerida liiklusskeem tööetapil olukorra kohaseks.
3. Vajadusel lisada objektil täiendavaid liiklusmärke.
4. Ajutised ehitusaegsed liiklusmärgid tuleb paigaldada nii, et nad on liiklejale üheselt mõistetavad ja arusaadavad.
5. Tagada kogu ehitustööde vältel ajutiste liiklusmärkide püstiolek ja loetavus.
6. Joonist lugeda märgitud numbrite järgi.

**Lisa märkused:**

1. Aasta keskmine ööpäevane liiklus 402
   Sõiduautod ja pakiautod (%) 92
   Veoautod ja autobussid (%) 6
   Autorongid (%) 2
2. Antud asulavälisel lõigul kehtib statsionaarne kiirusepiirang 90 km/h

LEPPEMÄRGID

Töötsoon

30 Paigaldatav ajutine liiklusmärk

70 351# Olemasolev liiklusmärk

Lõunaliiklus
Sinu liikluskorraldaja
Tähe põik 8, Kambja vald, Tartu maakond
Telefon: +372 5248 400
E-post: info@lounaliiklus.ee

Koostas: Indrek Vähi

Tellija: Firstel Group OÜ

Projekti nimetus: Järveküla haruliini remont, juhtme vahetus

Objekti asukoht: Tee nr 25195 Käätso-Rõuge-Luutsniku km 15,18

Joonis: **Ajutine liikluskorraldusskeem**

Kuupäev 24.08.2026

Töö nr: 257/26

Joonis nr : 1 - (2)

Mõõtkava

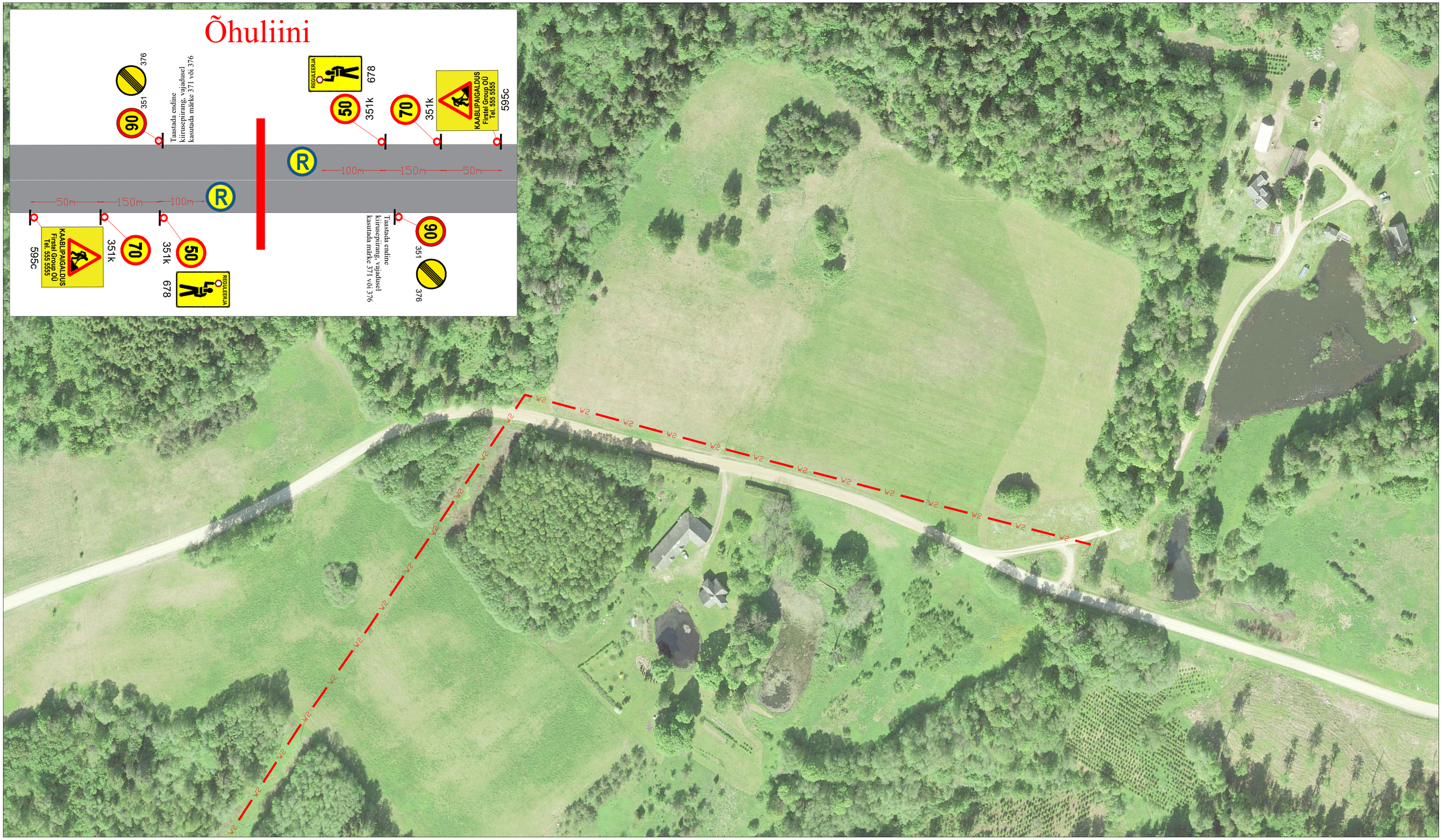


**Märkused:**

1. Muud olemasolevad liiklusmärgid, mis lähevad vastuollu antud ajutise ehitusaegse liiklusskeemiga, tuleb kinni katta.
2. Vajadusel korrigeerida liiklusskeem tööetapil olukorra kohaseks.
3. Vajadusel lisada objektil täiendavaid liiklusmärke.
4. Ajutised ehitusaegsed liiklusmärgid tuleb paigaldada nii, et nad on liiklejale üheselt mõistetavad ja arusaadavad.
5. Tagada kogu ehitustööde vältel ajutiste liiklusmärkide püstiolek ja loetavus.
6. Joonist lugeda märgitud numbrite järgi.

**Lisa märkused:**

1. Aasta keskmine ööpäevane liiklus 402
   Sõiduautod ja pakiautod (%) 92
   Veoautod ja autobussid (%) 6
   Autorongid (%) 2
2. Antud asulavälisel lõigul kehtib statsionaarne kiirusepiirang 90 km/h

LEPPEMÄRGID

Töötsoon

30 Paigaldatav ajutine liiklusmärk

70 351# Olemasolev liiklusmärk

Lõunaliiklus
Sinu liikluskorraldaja
Tähe põik 8, Kambja vald, Tartu maakond
Telefon: +372 5248 400
E-post: info@lounaliiklus.ee

Koostas: Indrek Vähi

Tellija: Firstel Group OÜ

Projekti nimetus: Järveküla haruliini remont, juhtme vahetus

Objekti asukoht: Tee nr 25143 Saarlasõ-Kääraku km 6,03-6,38

Joonis: **Ajutine liikluskorraldusskeem**

Kuupäev 24.08.2026

Töö nr: 257/26

Joonis nr : 2 - (2)

Mõõtkava